



instituto  
mirante

# Pesquisas

Agosto a Dezembro de 2022



## Qual foi seu nível de satisfação com o evento / atividade / exposição?

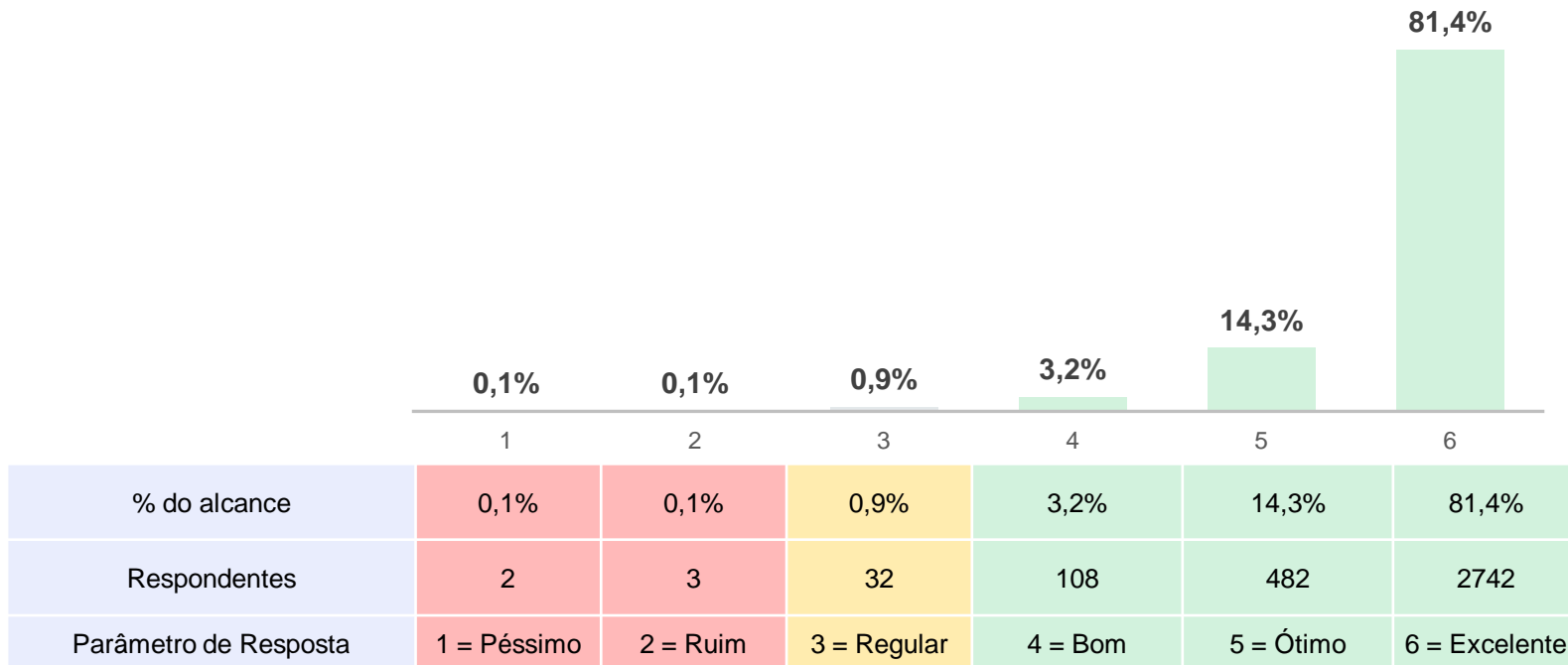

O resultado apresentado corresponde a 1,75% do público alcançado no período. Ao todo foram aplicadas 3.369 pesquisas.





## Como você avalia as condições físicas do local?

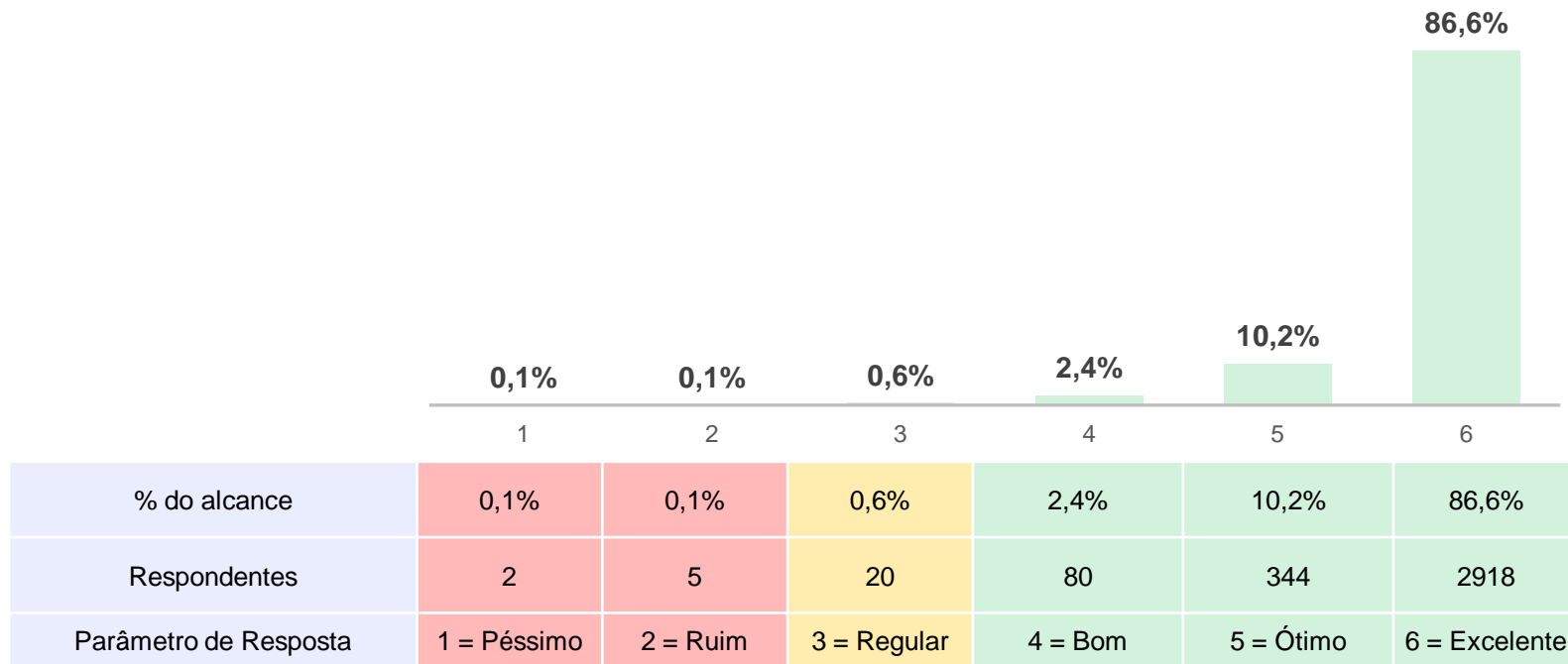

O resultado apresentado corresponde a 1,75% do público alcançado no período. Ao todo foram aplicadas 3.369 pesquisas.



## Como você se identifica quanto ao gênero?

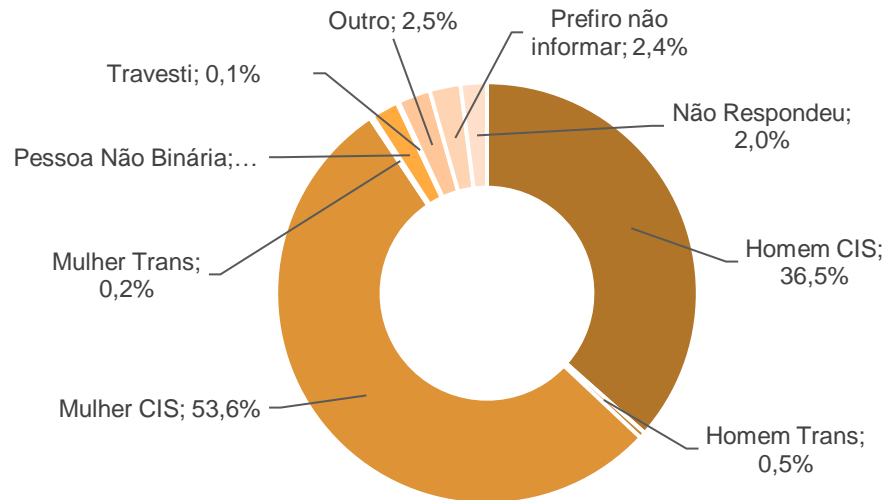

Homem CIS	Homem Trans	Mulher CIS	Mulher Trans	Pessoa Não Binária	Travesti	Outro	Prefiro não informar	Não Respondeu
36,5%	0,5%	53,6%	0,2%	2,1%	0,1%	2,5%	2,4%	2,0%
1231	16	1806	8	71	5	84	80	68

O resultado apresentado corresponde a 1,75% do público alcançado no período. Ao todo foram aplicadas 3.369 pesquisas.

## Como você se identifica quanto à Raça / Cor?

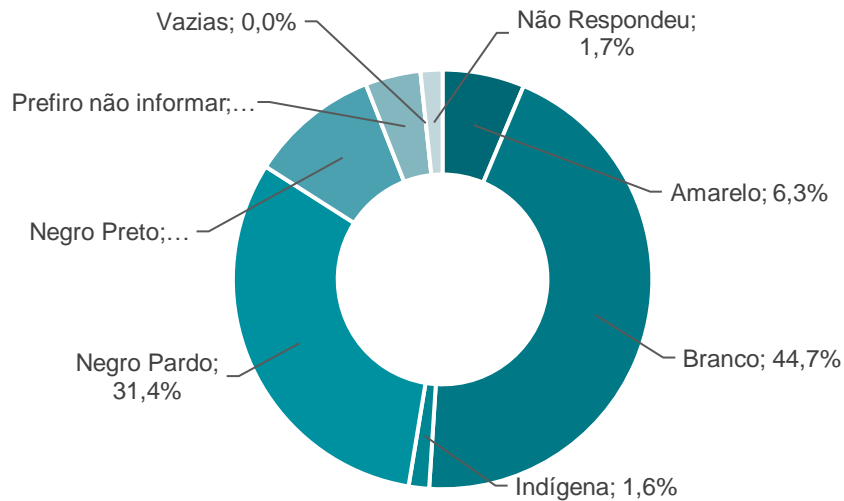

Amarelo	Branco	Indígena	Negro Pardo	Negro Preto	Prefiro não informar	Vazias	Não Respondeu
6,3%	44,7%	1,6%	31,4%	10,0%	4,3%	0,0%	1,7%
213	1506	53	1059	337	144	0	57

O resultado apresentado corresponde a 1,75% do público alcançado no período. Ao todo foram aplicadas 3.369 pesquisas.



## Visitações no Brasil | 10 lugares mais alcançados

Locais	%	Respondentes
Fortaleza	75,42%	2541
Caucaia	2,94%	99
Crato	2,55%	86
Maracanaú	1,72%	58
Juazeiro do Norte	1,37%	46
São Paulo	1,22%	41
Eusébio	0,92%	31
Rio Grande do Norte	0,62%	21
Piauí	0,62%	21
Sobral	0,62%	21

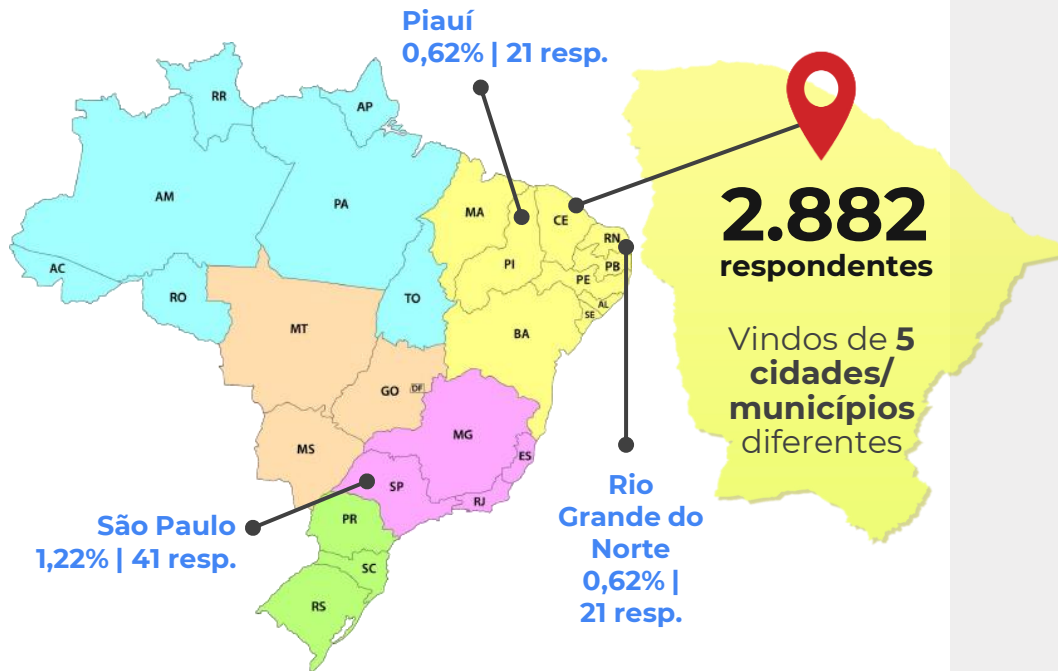

O resultado apresentado corresponde a 1,75% do público alcançado no período. Ao todo foram aplicadas 3.369 pesquisas.





## Índice de Desenvolvimento Humano

**1.341**

Respondentes encaixam-se em bairros que **apresentam situação de vulnerabilidade**

Muito alto desenvolvimento

**554**

Alto desenvolvimento

**703**

Médio desenvolvimento

**606**

Baixo desenvolvimento

**411**

Muito baixo desenvolvimento

**324**

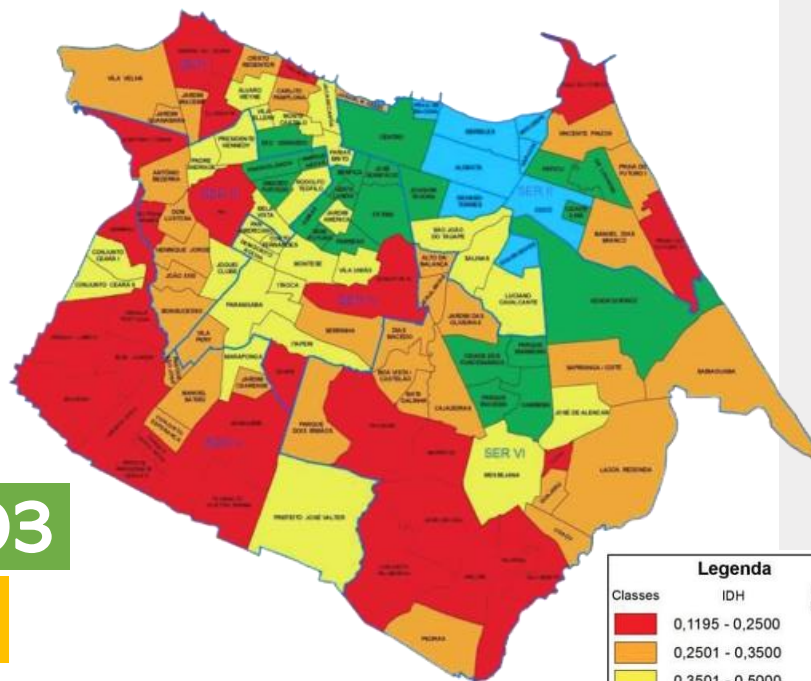

Legenda		
Classes	IDH	Nº. de bairros
	0,1195 - 0,2500	(28)
	0,2501 - 0,3500	(34)
	0,3501 - 0,5000	(28)
	0,5001 - 0,7000	(21)
	0,7001 - 0,9531	(08)

Secretarias Executivas Regionais - SER

IDH dos Bairros de Fortaleza, pesquisa aplicada em 2010.

O resultado apresentado corresponde a 1,75% do público alcançado no período. Ao todo foram aplicadas 3.369 pesquisas.





## Qual foi seu nível de satisfação com o evento / atividade / exposição?

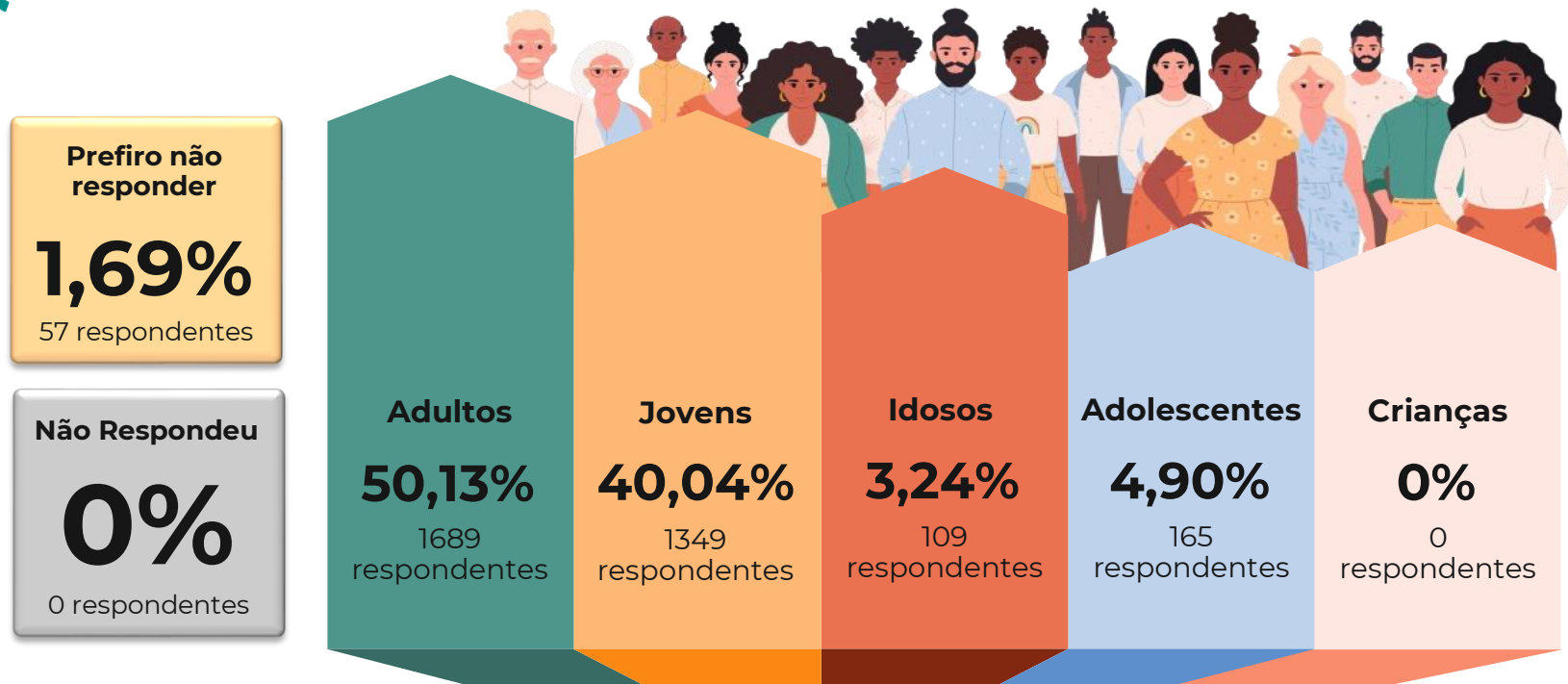

O resultado apresentado corresponde a 1,75% do público alcançado no período. Ao todo foram aplicadas 3.369 pesquisas.





A pesquisa foi feita com os Equipamentos Culturais geridos pelo Instituto Mirante:

- Centro Cultural do Cariri
- Sobrado Dr. José Lourenço
- Kuya – Centro de Design
- Estação das Artes
- Mercado AlimentaCE
- Pinacoteca do Ceará
- Museu da Imagem e do Som – MIS



**CEARÁ**  
GOVERNO DO ESTADO  
SECRETARIA DA CULTURA